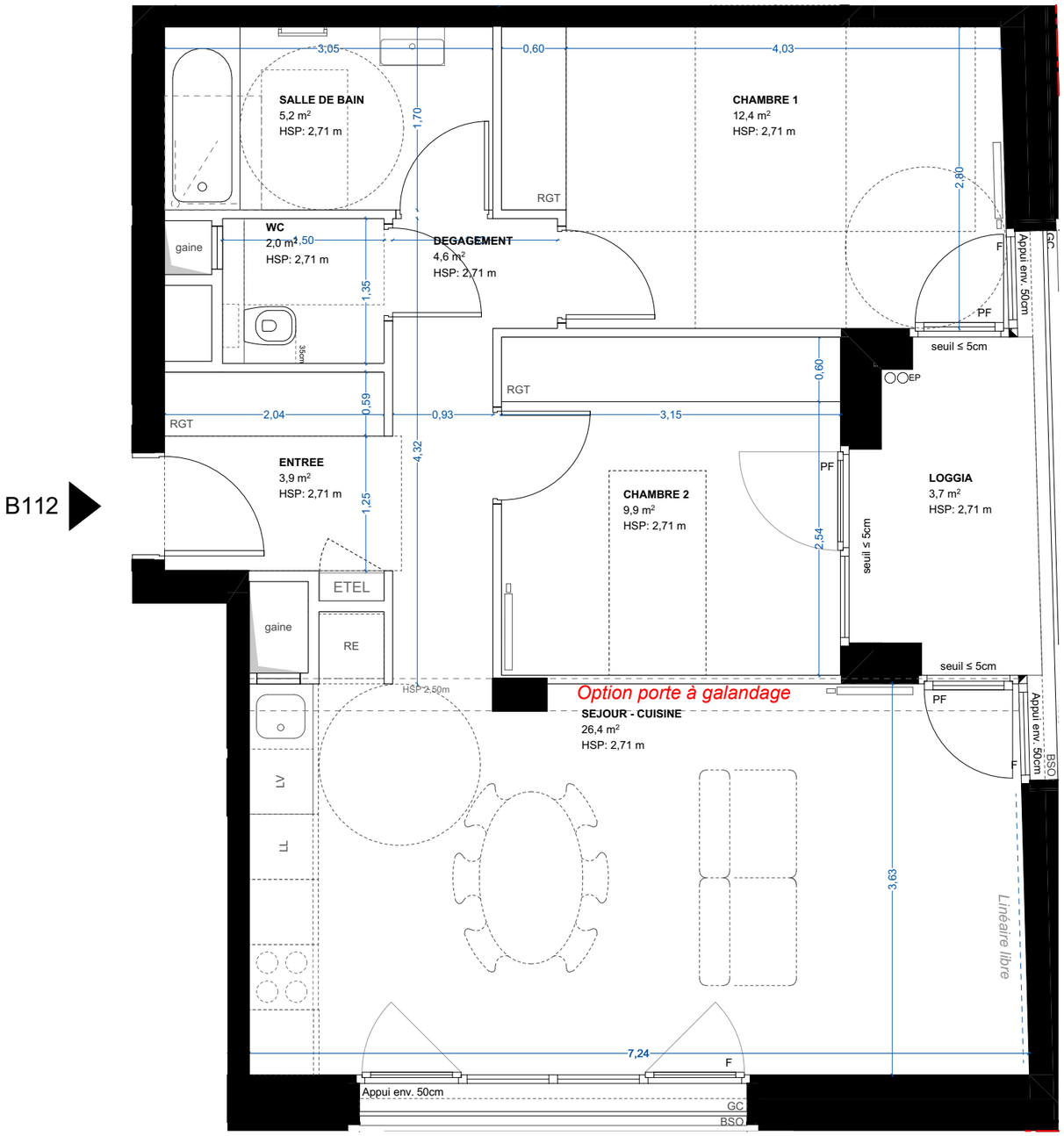

B112

Logement adaptable

Lot F, lotissement Hébert, 75018 Paris

T3

Surfaces habitable : 64,5 m²

Espace extérieur : 3,7 m²

NOTA : Le présent document exprime la figure et les dispositions générales de l'appartement. Les surfaces indiquées sont approximatives. Des variations peuvent intervenir en fonction des nécessités techniques réglementaires, de la réalisation, tant en ce qui concerne les dimensions libres que les équipements. Tous les objets meublant, indiqués en pointillés, ne sont pas fournis. Eviers fournis. Les équipements ménagers indiquent la position de passage des fluides mais ne sont pas fournis. Les retombées, soffites, faux plafonds, canalisations, radiateurs ne sont pas tous figurés.

LEGENDE

PF	Porte fenêtre
F	Fenêtre
GC	Garde-corps
VR	Volet roulant
BSO	brise soleil à lames orientables
RGT	Rangement
LV	Lave vaisselle
LL	Lave linge
RE	Réfrégirateur
EP	Descente d'eau pluviale
	Espace libre (diam 1,5m)
ETEL	Tableau élec.
	Faux plafond
	Soffite
	Radiateur
	Sèche serviette
	Cloison démontable
HSP	Hauteur sous plafond
HSFP	Hauteur sous faux-plafond

R+11

Échelle 1:50

0 1 2

NORD